

完歩証



あなたは
第6回成田エアポートツーデーマーチ

成田・義民コース

7km

10km

~~20km~~

30km

芝山早苗歌コース

10km

20km

を完歩したことを証します

2017年5月21日

成田エアポートツーデーマーチ実行委員会

会長 小泉一成

《成田市スポーツ健康都市宣言》

わたくしたちは、スポーツを愛し、スポーツを通して健康な心と体を育み、明るく豊かな成田市を築くため、ここにスポーツ健康都市を宣言します。

1. スポーツに親しみ、健康な心と体をつくりましょう。

1. スポーツを楽しみ、友情とふれあいの輪をひろげましょう。

1. スポーツを愛し、明るく豊かなまちを築きましょう。

1. スポーツを通し、世界の人々と手をつなぎましょう。

平成16年11月7日 宣言

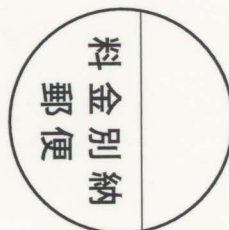

郵便はがき

☐☐☐☐☐☐☐☐

2206

第6回成田エアポート



参加票

CHECK

5/20 START

☐

5/21 START

☒

5/20 GOAL

☐

5/21 GOAL

☒

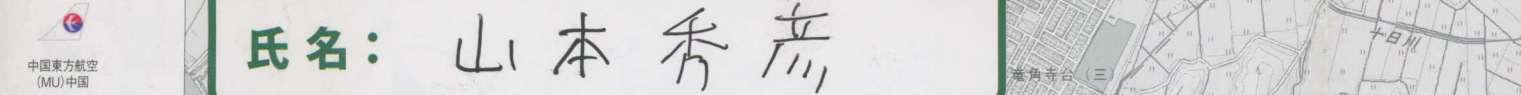

各チェックポイントで押印してください。



氏名: 山本 秀 彦

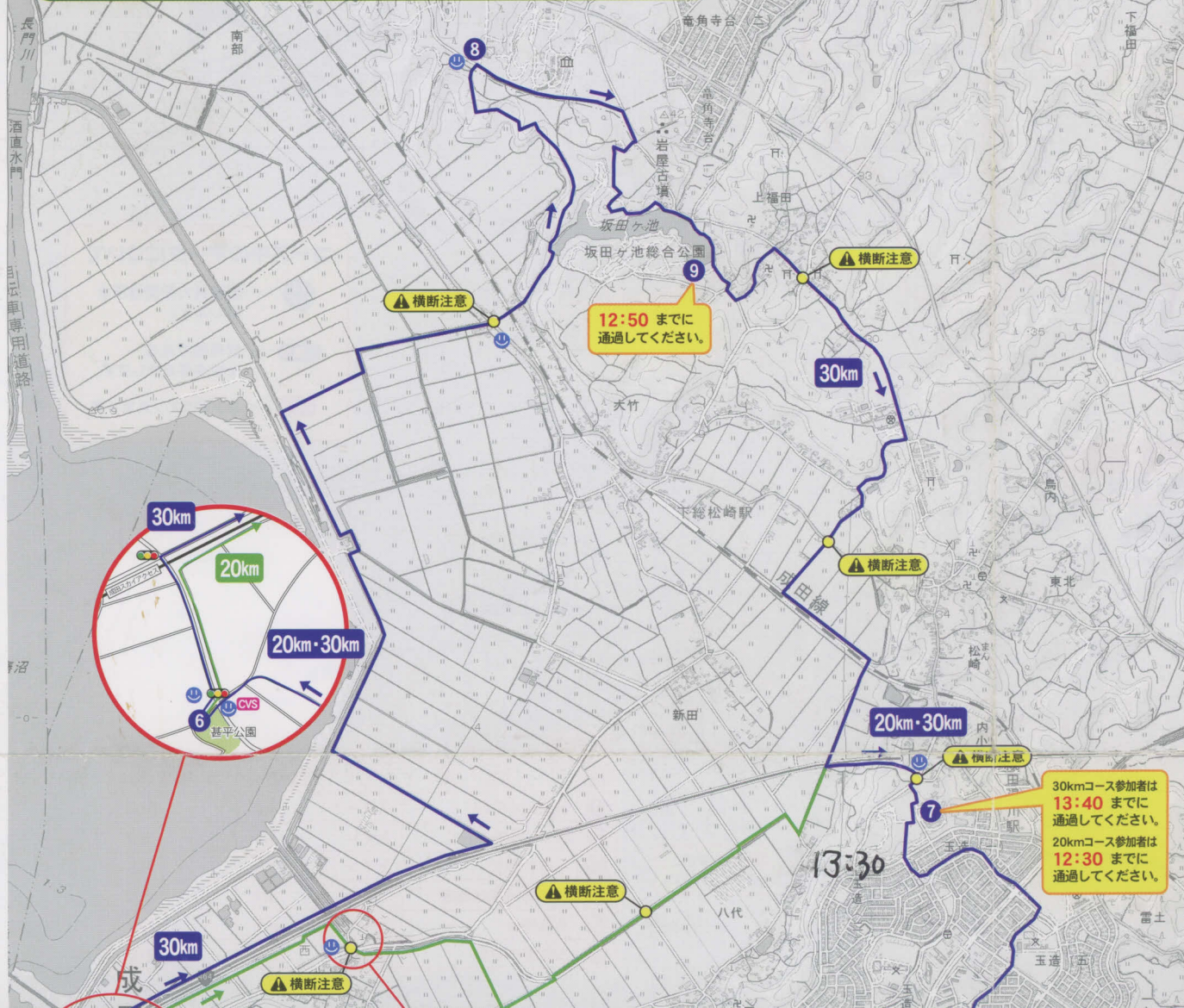

30kmコース参加者は
13:40 までに
通過してください。
20kmコース参加者は
12:30 までに
通過してください。

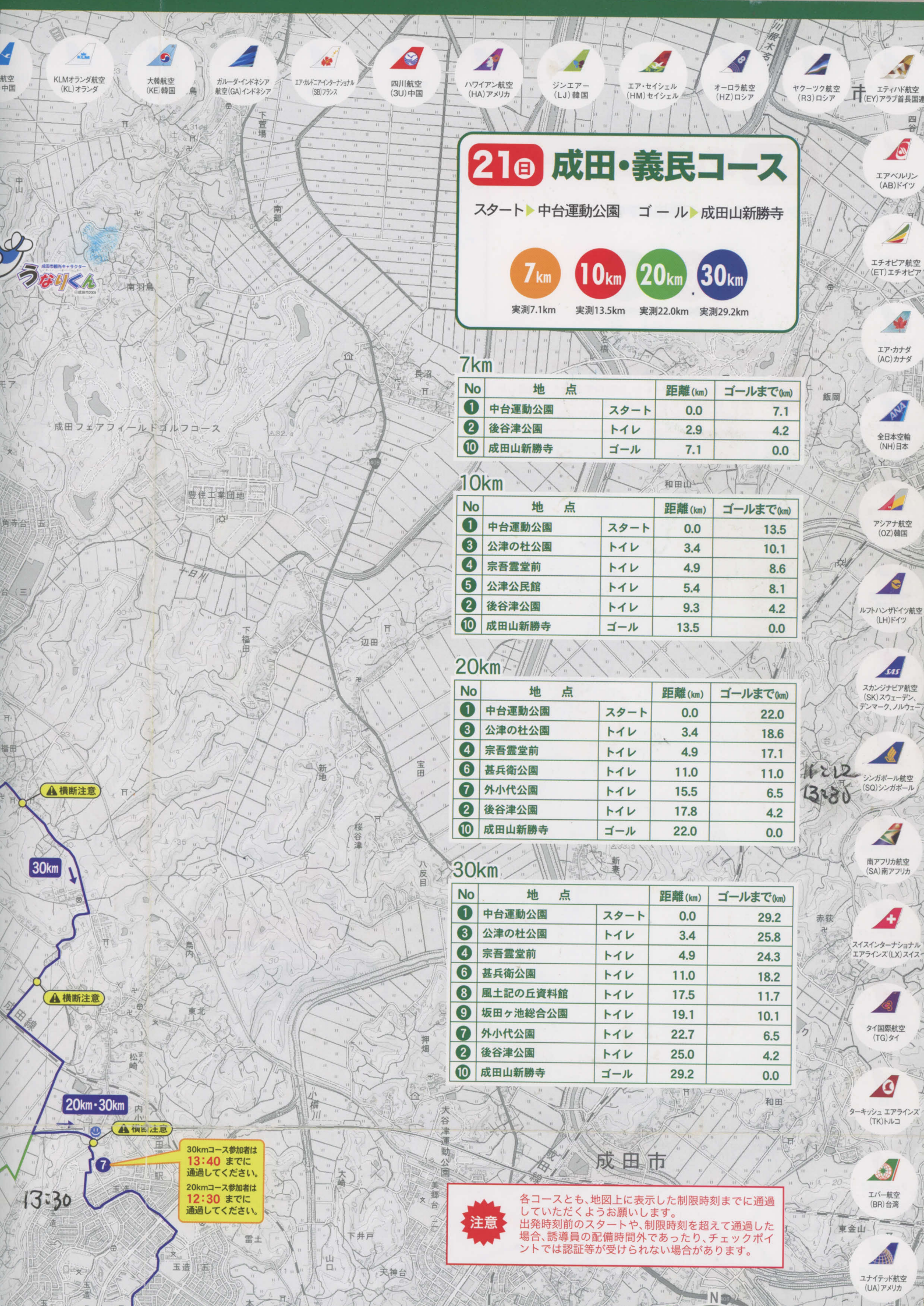

- 航空
中国
- KLMオランダ航空
(KL)オランダ
- 大韓航空
(KE)韓国
- ガルーダインドネシア
航空(GA)インドネシア
- エア・フランス
(AF)フランス
- 四川航空
(3U)中国
- ハワイアン航空
(HA)アメリカ
- ジンエアー
(LJ)韓国
- エア・セシル
(HM)セシル
- オーロラ航空
(HZ)ロシア
- ヤクツク航空
(R3)ロシア
- エティハド航空
(EY)アラブ首長国連邦

21日 成田・義民コース

スタート▶中台運動公園 ゴール▶成田山新勝寺

- 7km
実測7.1km
- 10km
実測13.5km
- 20km
実測22.0km
- 30km
実測29.2km

No	地 点	距離 (km)	ゴールまで(km)
1	中台運動公園	スタート	7.1
2	後谷津公園	トイレ	4.2
10	成田山新勝寺	ゴール	0.0

No	地 点	距離 (km)	ゴールまで(km)
1	中台運動公園	スタート	13.5
3	公津の杜公園	トイレ	10.1
4	宗吾霊堂前	トイレ	8.6
5	公津公民館	トイレ	8.1
2	後谷津公園	トイレ	4.2
10	成田山新勝寺	ゴール	0.0

No	地 点	距離 (km)	ゴールまで(km)
1	中台運動公園	スタート	22.0
3	公津の杜公園	トイレ	18.6
4	宗吾霊堂前	トイレ	17.1
6	甚兵衛公園	トイレ	11.0
7	外小代公園	トイレ	6.5
2	後谷津公園	トイレ	4.2
10	成田山新勝寺	ゴール	0.0

No	地 点	距離 (km)	ゴールまで(km)
1	中台運動公園	スタート	29.2
3	公津の杜公園	トイレ	25.8
4	宗吾霊堂前	トイレ	24.3
6	甚兵衛公園	トイレ	18.2
8	風土記の丘資料館	トイレ	11.7
9	坂田ヶ池総合公園	トイレ	10.1
7	外小代公園	トイレ	6.5
2	後谷津公園	トイレ	4.2
10	成田山新勝寺	ゴール	0.0

30kmコース参加者は
13:40 までに
通過してください。
20kmコース参加者は
12:30 までに
通過してください。

注意
各コースとも、地図上に表示した制限時刻までに通過していただくをお願いします。
出発時刻前のスタートや、制限時刻を超えて通過した場合、誘導員の配備時間外であったり、チェックポイントでは認証等が受けられない場合があります。

- エアベルリン
(AB)ドイツ
- エチオピア航空
(ET)エチオピア
- エア・カナダ
(AC)カナダ
- ANA
全日本空輸
(NH)日本
- アジアナ航空
(OZ)韓国
- ルフハンザドイツ航空
(LH)ドイツ
- スカンジナビア航空
(SK)スウェーデン、
デンマーク、ノルウェー
- シンガポール航空
(SQ)シンガポール
- 南アフリカ航空
(SA)南アフリカ
- スイス国際航空
エアラインズ(LX)スイス
- タイ国際航空
(TG)タイ
- ターキッシュエアラインズ
(TK)トルコ
- イーバー航空
(BR)台湾
- ユナイテッド航空
(UA)アメリカ

- ファイアーフライ (FY) マレーシア
- 香港航空 (HX) 香港
- ティーウェイ航空 (TW) 韓国
- タイガーエア台湾 (IT) 台湾
- 海南航空 (HU) 中国
- セブパシフィック航空 (5J) フィリピン
- バンコクエアウェイズ (PG) タイ
- スクート (TZ) シンガポール
- イースター航空 (ZE) 韓国
- マカオ航空 (NX) マカオ
- エミレーツ航空 (EK) アラブ首長国連邦
- エアタチシヌイ (TN) フランス
- パキスタン国際航空 (PK) パキスタン
- フィリピン航空 (PR) フィリピン
- ニュージーランド航空 (PX) パパアニュギニア
- 香港エクスプレス (UO) 香港
- タイ・エアアジアX (XJ) タイ
- イベリア航空 (IB) スペイン
- スリランカ航空 (UL) スリランカ
- カタール航空 (QR) カタール国
- マレーシア航空 (MH) マレーシア
- ラン航空 (LA) チリ
- TAM航空 (JJ) ブラジル
- S7航空 (S7) ロシア
- カンタス航空 (QF) オーストラリア

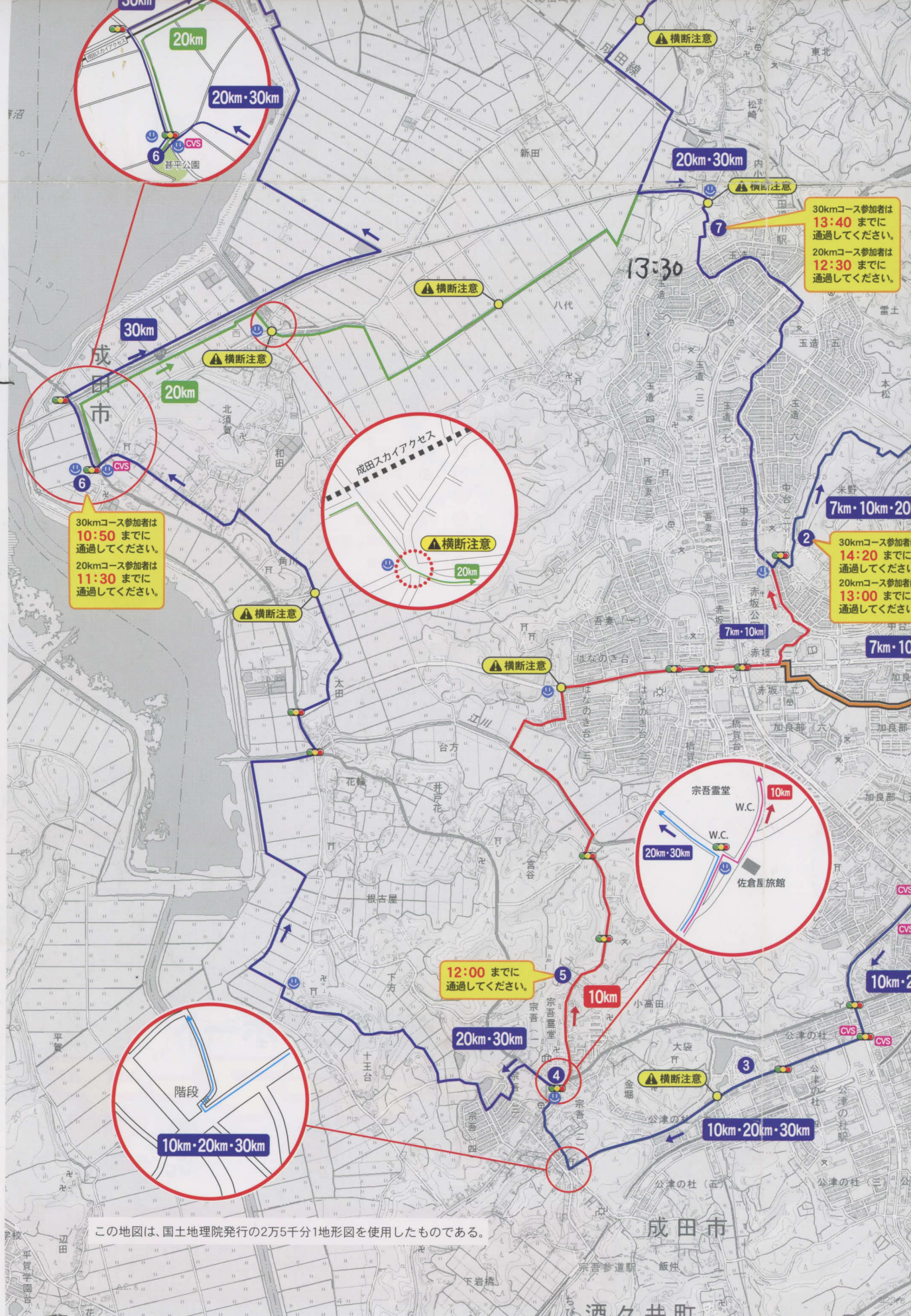

10:00 完全

6	葛城公園	トイレ	11.0	18.2
8	風土記の丘資料館	トイレ	17.5	11.7
9	坂田ヶ池総合公園	トイレ	19.1	10.1
7	外小代公園	トイレ	22.7	6.5
2	後谷津公園	トイレ	25.0	4.2
10	成田山新勝寺	ゴール	29.2	0.0



注意
各コースとも、地図上に表示した制限時刻までに通過していただくをお願いします。
出発時刻前のスタートや、制限時刻を超えて通過した場合、誘導員の配備時間外であったり、チェックポイントでは認証等が受けられない場合があります。

コース中のマークについて
誘導員の配置場所を示します。
信号機のある交差点等を示します。
コンビニエンスストア

第6回 成田エアポート ツーデーマーチ



成田エアポートツーデーマーチ 大会本部電話番号
090-8021-0051 090-5494-8368

- TAM航空 (JJ) ブラジル
- S7航空 (S7) ロシア
- カンタス航空 (QF) オーストラリア
- 日本航空 (JL) 日本
- フィンランド航空 (AY) フィンランド
- キャセイパシフィック航空 (CX) 香港
- ブリティッシュエアウェイズ (BA) イギリス
- アメリカン航空 (AA) アメリカ
- Peach (MM) 日本
- IBEXエアラインズ (FW) 日本
- ヴァージン・オーストラリア (VA) オーストラリア



第6回 成田エアポート



マラソン



20 日 土

21 日 日

成田空港
コース 7km 10km
20km 30km

成田・義民
コース 7km 10km
20km 30km

芝山里山
コース 10km 30km

芝山早苗歌
コース 10km 20km

東京都

都道府県
市町村

氏名

山本秀彦

一言メッセージ



ゆっくり歩こう!

—— 成田市・芝山町・NAA ——

協賛

NRK

株式会社 ナリコー